



# RENDICIÓN DE CUENTAS PERIODO 2022



# PROCESO DE RENDICIÓN DE CUENTAS

---



Artículo 208 de la Constitución del 2008, que en su literal 02 dispone que "Serán deberes y atribuciones del Consejo de Participación Ciudadana y Control Social, además de los previstos en la ley: (...) 2. Establecer mecanismos de rendición de cuentas de las instituciones y entidades del sector público, y coadyuvar procesos de veeduría ciudadana y control social."

# COMPETENCIAS EXCLUSIVAS DE LOS GADS PARROQUIALES RURALES

---

- a) Planificar junto con otras instituciones del sector público y actores de la sociedad el desarrollo parroquial y su correspondiente ordenamiento territorial, en coordinación con el gobierno cantonal y provincial en el marco de la interculturalidad y plurinacionalidad y el respeto a la diversidad;
- b) Planificar, construir y mantener la infraestructura física, los equipamientos y los espacios públicos de la parroquia, contenidos en los planes de desarrollo e incluidos en los presupuestos participativos anuales;
- c) Planificar y mantener, en coordinación con los gobiernos provinciales, la vialidad parroquial rural;
- d) Incentivar el desarrollo de actividades productivas comunitarias la preservación de la biodiversidad y la protección del ambiente;
- e) Gestionar, coordinar y administrar los servicios públicos que le sean delegados o descentralizados por otros niveles de gobierno;
- f) Promover la organización de los ciudadanos de las comunas, recintos y demás asentamientos rurales con el carácter de organizaciones territoriales de base;
- g) Gestionar la cooperación internacional para el cumplimiento de sus competencias; y,
- h) Vigilar la ejecución de obras y la calidad de los servicios públicos.

## **ART. 70.-ATRIBUCIONES DEL PRESIDENTE O PRESIDENTA DE LA JUNTA PARROQUIAL RURAL-**

- n) Coordinar un plan de seguridad ciudadana, acorde con la realidad de cada parroquia rural y en armonía con el plan cantonal y nacional de seguridad ciudadana, articulando, para tal efecto, el gobierno parroquial rural, el gobierno central a través del organismo correspondiente, la ciudadanía y la Policía Nacional**

517000

518000

519000



SECRETARÍA DE TERRITORIO  
HÁBITAT Y VIVIENDA

DIRECCIÓN DE POLÍTICAS Y PLANEAMIENTO

ADMINISTRACIÓN ZONAL TUMBACO  
PLAN ESPECIAL ZONA CENTRAL DE PIFO

USOS DE SUELO

SEPTIEMBRE, 2020

LEYENDA

USOS DE SUELO

- RESIDENCIAL URBANO 3
- RESIDENCIAL URBANO 2
- RESIDENCIAL URBANO 1
- RN SOSTENIBLE
- AGRICOLA RESIDENCIAL
- RESIDENCIAL RURAL 1
- EQUIPAMIENTO

- LIMITE PLAN PIFO
- LIMITE URBANO
- LOTES CATASTRO
- VIAS ARTERIALES
- VIAS COLECTORAS

ANEXO

12



SISTEMA DE PROYECCIÓN SIRES DMQ

1:13.000

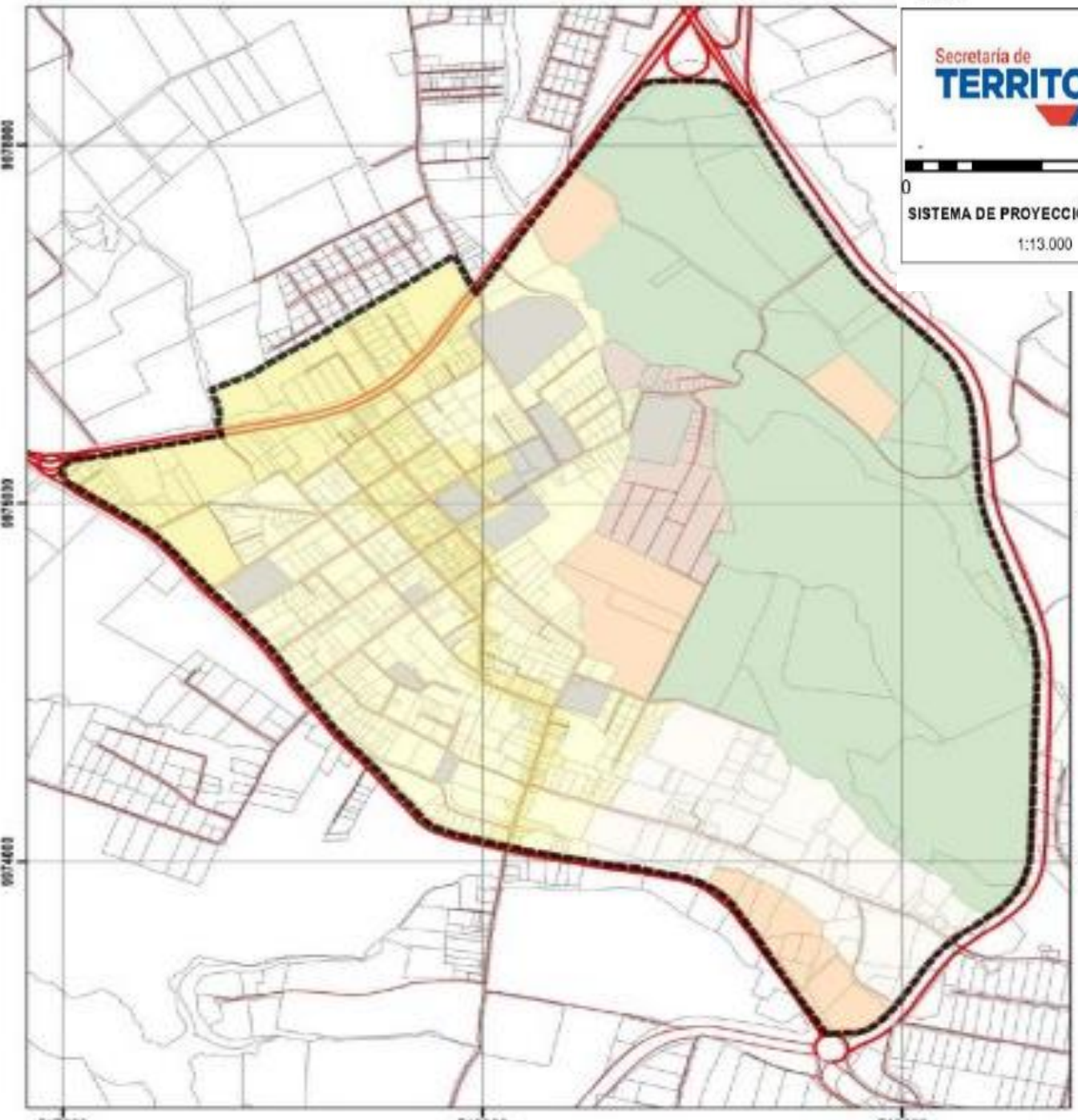

# PLAN DE USO DE SUELO



---

# COOPERACIÓN CON LA POLICIA NACIONAL DEL ECUADOR





---

# OBRAS POR CONVENIO CON EL GAD PICHINCHA



**PICHINCHA**  
GOBIERNO PROVINCIAL

# 1.-CONVENIO DE COGESTIÓN No. 046-COG-DGTS-2022

## ADOQUINADO Y BERMAS DE LA CALLE EGAR BALDEÓN-BARRIO CHAUPIMOLINO

**APORTE DEL GOBIERNO DE LA  
PROVINCIA DE PICHINCHA**

**SUBTOTAL: \$ 41.523,2100 USD**

**IVA : \$ 4.982,7852 USD**

**TOTAL: \$46,505,9952 USD**



**ANCHO VIAL**

10 m.

**CONSTRUCCIÓN BORDILLOS**

A 3.50 DEL EJE VIAL

**LONGITUD PLANTEADA**

472,91 ML

**SUPERFICIE**

3.310,44 m<sup>2</sup>

**APORTE CERTIFICADO DEL GAD PIFO \$ 26.040,00 USD PARA MANO DE OBRA, MAQUINARIA Y MATERIALES MENORES**



# 2.-CONVENIO DE COGESTIÓN No. 051-COG-DPC-2022

## ADOQUINADO Y BERMAS DE LA CALLE ABDÓN CRUZ, TRAMO II BARRIO CHANTAG

**APORTE DEL GOBIERNO DE LA  
PROVINCIA DE PICHINCHA**

**SUBTOTAL: \$ 18.042,70 USD**

**IVA : \$ 42.165,1240 USD**

**TOTAL: \$ 60.207,8240 USD**



ANCHO VIAL	CONSTRUCCIÓN BORDILLOS	LONGITUD PLANTEADA	SUPERFICIE
12 m.	A 4.00 DEL EJE VIAL	200 ML	800 m2

**APORTE CERTIFICADO DEL GAD PIFO \$ 10.035,20 USD PARA MANO DE OBRA, MAQUINARIA Y MATERIALES MENORES  
SE DEBE AGREGAR VALORES POR REHUBICACIÓN DE DOS POSTES E HIDRANTE**

# 3.-CONVENIO DE COGESTIÓN No. 051-COG-DPC-2022

## ADOQUINADO Y BERMAS VARIAS CALLES SIN NOMBRES DEL SECTOR BELLAVISTA, BARRIO CHAUPIMOLINO

**APORTE DEL GOBIERNO DE LA  
PROVINCIA DE PICHINCHA**

**SUBTOTAL: \$ 62.565,75 USD**

**IVA : \$ 7.507,89 USD**

**TOTAL: \$ 70.073,64 USD**

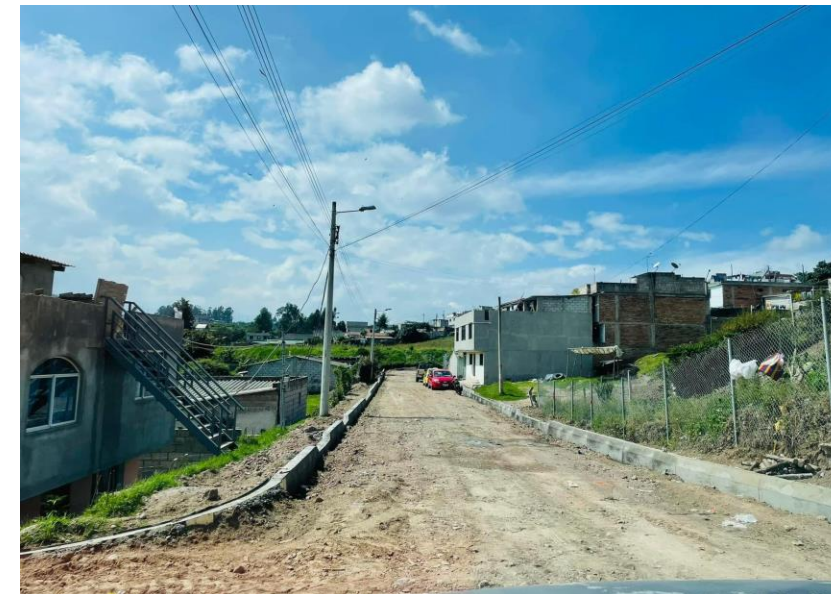

ANCHO VIAL	CONSTRUCCIÓN BORDILLOS	LONGITUD PLANTEADA	SUPERFICIE
10 m.	A 3.00 DEL EJE VIAL	600 ML	3600 m2

**APORTE CERTIFICADO DEL GAD PIFO \$ 4.000,00 USD PARA MANO DE OBRA, MAQUINARIA Y MATERIALES MENORES SU CERTIFICACIÓN ES INFERIOR AL MONTO DE OBRA POR NO DISPONER DE RECURSOS. ESTA OBRA NO SE HA EJECUTADO POR LA NO ENTREGA DE LA SUB BASE.**

---

# OBRAS POR CONTRATO DIRECTO CON EL GAD PICHINCHA



# OBRAS POR CONTRATO DIRECTO DEL GOBIERNO DE LA PROVINCIA DE PICHINCHA CON HIDROEQUINOCCIO E.P.

**ING. ENCARGADO RICHARD TAPIA PESANTEZ.**

**MONTO : \$ 78.549,67 USD**



# CUADRO DE RESUMEN INVERSIÓN GAD PICHINCHA 2022

OBRA	CALLE	LONGITUD	SUBTOTAL	IVA	TOTAL
ADOQUINADO	EGAR BALDEON	472,52 ML	41.523,2100	4.982,7852	46,505,9952
ADOQUINADO	ABDÓN CRUZ	200,00 ML	18.042,7000	2.165,1240	20.207,8240
ADOQUINADO	BELLAVISTA	600,00 ML	62.565,75	7.507,8900	70.073,6400
CONSTRUCCIÓN DE ALCANTARILLA DE ACERO	QUEBRADA EL CORAZÓN	28,00 ML	78.549,67	9.425,9604	87.975,6304
		<b>1.300,52 ML</b>			<b>224.763,1000</b>

---

# OBRAS PROGRAMADAS PARA EL AÑO 2023 CON EL GAD PICHINCHA



# OBRAS PROGRAMADAS CON EL CONSEJO PROVINCIAL PARA EL AÑO 2023.- EN PROCESO DE GESTIÓN

OBRA	BARRIO	CALLE	MONTO ASIGNADO
ADOQUINADO 275 ML X 6M	CHAUPIMOLINO	SEGUNDO CLEMENTE	27.000,00
CONSTRUCCIÓN DE CUBIERTA CANCHA SINTÉTICA	CHAUPIMOLINO	JOSÉ BURBANO ESPACIO PÚBLICO BOMBEROS	35.648,78
CONSTRUCCIÓN ALCANTARILLA DE ACERO-PUENTE	CHAUPIMOLINO	VELASCO IBARRA	35.000,00
<b>FRESADO SEGUNDA ETAPA 1KM</b>	<b>EL TABLÓN</b>	<b>ACCESO PRINCIPAL</b>	<b>50.000,00</b>
EMPEDRADO 2 KM	CAPARINA	ACCESO PRINCIPAL	16.000,00
<b>3.375 ML</b>			<b>\$163.648,78</b>

**EL PROCESO LOGRADO ES DE \$ 188.000,00 USD, LA DIFERENCIA SERÁ REDISTRIBUIDA YA QUE AÚN NO SE CUENTA CON ESTUDIOS DEFINITIVOS DE ESTAS OBRA**

---

# OBRAS POR CONVENIO CON EL MUNICIPIO DE QUITO - ADMINISTRACIÓN MUNICIPAL TUMBACO



**Municipio  
de Quito**



# 1.-CONVENIO DE COGESTIÓN No. CC-AZT-001-2022

## ADOQUINADO Y BERMAS DE LA CALLE S5A, DESDE FIN DE ADOQUINADO HASTA BARRIO MULAUCO, PARROQUIA PIFO

**APORTE DEL GOBIERNO DE LA  
ADMINISTRACIÓN MUNICIPAL  
TUMBACO**

**SUBTOTAL: \$ 26.000,00 USD**

**IVA : \$ 3.120,00 USD**

**TOTAL: \$ 29.120,00 USD**



ANCHO VIAL	CONSTRUCCIÓN BORDILLOS	LONGITUD PLANTEADA	SUPERFICIE
10 m.	A 3.50 DEL EJE VIAL	320 ML	2240 m2

**APORTE CERTIFICADO DEL GAD PIFO \$ 13.209,00 USD PARA MANO DE OBRA, MAQUINARIA Y MATERIALES MENORES**

# 2.-CONVENIO DE COGESTIÓN No. CC-AZT-002-2022

## ADOQUINADO CALLE SANTA ROSA (NIG) DESDE NIG HASTA FIN DE LA MISMA, BARRIO SIGSIPAMBA, PARROQUIA PIFO

**APORTE DEL GOBIERNO DE LA  
ADMINISTRACIÓN MUNICIPAL  
TUMBACO**

**SUBTOTAL: \$ 27.000,00 USD**

**IVA : \$ 3.240,00 USD**

**TOTAL: \$ 30.240,00 USD**



ANCHO VIAL:	CONSTRUCCIÓN BORDILLOS	LONGITUD PLANTEADA	SUPERFICIE
10 m.	A 3.50 DEL EJE VIAL	320 ML	2450 m2

**APORTE CERTIFICADO DEL GAD PIFO \$ 15.000,00 USD PARA MANO DE OBRA, MAQUINARIA Y MATERIALES MENORES**

# 3.-CONVENIO DE COGESTIÓN No. CC-AZT-003-2022

## ADOQUINADO CALLE ALBERTO RODRÍGUEZ (NIG) DESDE CALLE MANUEL BURBANO HASTA FIN DE LA MISMA, BARRIO CHAUPIMOLINO, PARROQUIA PIFO

APORTE DEL GOBIERNO DE LA  
ADMINISTRACIÓN MUNICIPAL  
TUMBACO

SUBTOTAL: \$ 22.000,29 USD

IVA : \$ 2.640,03 USD

TOTAL: \$ 24.640,32 USD



ANCHO VIAL

10 m.

CONSTRUCCIÓN BORDILLOS

A 3.00 DEL EJE VIAL

LONGITUD PLANTEADA

286 ML

SUPERFICIE

1.716 m2

APORTE CERTIFICADO DEL GAD PIFO \$ 10.000,00 USD PARA MANO DE OBRA, MAQUINARIA Y MATERIALES MENORES

---

# OBRAS POR CONTRATO DIRECTO CON EL MUNICIPIO DE QUITO - ADMINISTRACIÓN MUNICIPAL TUMBACO



**Municipio  
de Quito**

# CONSTRUCCIÓN PLAZA CIVICA CULTURAL

---



# CUADRO RESUMEN DE INVERSIÓN ADMINISTRACIÓN ZONAL TUMBACO

**MONTO : \$ 211.782,50 USD**

OBRA	CALLE	LONGITUD	SUBTOTAL	IVA	TOTAL
ADOQUINADO	ACCESO PRINCIPAL MULAUCO	320,00 ML	26.000,00	3.120,00	29.120,00
ADOQUINADO	STA. ROSA-LA CUCHARA	350,00 ML	27.000,00	3.240,00	30.240,00
ADOQUINADO	ALBERTO RODRÍGUEZ- CHAUPIMOLINO	285,00 ML	22.000,29	2.640,03	24.640,32
CONSTRUCCIÓN PLAZA CIVICA CULTURAL	ORIENTE		211.782,50	25.413,90	237.196,40
		<b>955 ML</b>			<b>321.196,72</b>

---

# OBRAS PROGRAMADAS PARA EL AÑO 2023 CON EL MUNICIPIO DE QUITO ADMINISTRACIÓN MUNICIPAL TUMBACO



**Municipio  
de Quito**

# OBRAS PROGRAMADAS CON LA ADMINISTRACIÓN MUNICIPAL TUMBACO PARA EL AÑO 2023.- EN PROCESO DE GESTIÓN

OBRA	BARRIO	CALLE	MONTO ASIGNADO
ADOQUINADO 500 ML X 10	CHAUPIMOLINO-FLORIDA DE CHANTAG	ACCESO PRINCIPLA	84.000,00
ADOQUINADO 1KM X 6	CALLUMA-LOTIZACIÓN STA. FE	CALLE C-5	87.000,00
ADOQUINADO 250 ML X 7	CALLUMA	CALLE PARQUE LINEAL	20.000,00
ADOQUINADO 280 ML X 6	PALUGO	ACCESO PRINCIPAL EL CORAZÓN	15.000,00
ADOQUINADO 100 ML X 7	LA LIBERTAD	CONQUISTADORES	19.000,00
CONSTRUCCIÓN PLAZA CIVICA SEGUNDA ETAPA-CONTRATO DIRECTO	CALLUMA-SIGSIPAMBA	ORIENTE	45.000,00
ADOQUINADO 280 ML X 7 SECTOR COMERCIAL EL TÍA-VIRGEN DEL QUINCHE	CENTRO	CALLE JOSÉ RAFAEL DELGADO	68.000,00
<b>2.410 ML</b>			<b>\$338.000,00</b>



---

# OBRAS POR CONVENIO CON LA EPMMOP-QUITO



# CONVENIOS AÑO 2022 CON LA EPMMOP-QUITO / GOBIERNO AUTÓNOMO DESCENTRALIZADO DE PIFO

<b>APORTE EPMMOP</b>	<b>\$ 303.030,30</b>
APORTE GAD PIFO	\$ 68.000,00
<b>TOTAL</b>	<b>\$ 368.030,30</b>

<b>OBRA</b>	<b>CALLE</b>	<b>TOTAL</b>
ADOQUINADO DE 1 KM X 8 M	ACCESO PRINCIPAL BARRIO EL TABLÓN	178.280,88
FRESADO DE 1 KM X 6M MAS CUNETAS	ACCESO PRINCIPAL BARRIO EL TABLÓN	62.124,84
FRESADO DE 3 KM CON VARIABLES ENTRE 7 Y 6 M MAS CUNETAS	ACCESO PRINCIPAL BARRIO INGA ALTO	123.462,82
<b>5 KM DE VIA</b>		<b>\$ 363.868,54 MAS IVA.</b>

# ADOQUINADO DE 1KM X 8 M ACCESO PRINCIPAL BARRIO EL TABLÓN

---



# FRESADO DE 1KM X 6 M MAS CUNETAS ACCESO PRINCIPAL BARRIO EL TABLÓN

---



# FRESADO DE 3KM CON VARIABLES ENTRE 7 Y 6 M. MAS CUNETAS ACCESO PRINCIPAL INGA ALTO

---



---

# OBRAS POR CONVENIO AÑO 2023 CON LA EPMMOP-QUITO EN PROCESO



# CONVENIOS 2023 CON LA EPMMOP-QUITO / GOBIERNO AUTÓNOMO DESCENTRALIZADO DE PIFO EN PROCESO

<b>APORTE EPMMOP</b>	<b>\$ 303.030,30</b>
<b>APORTE GAD PIFO</b>	<b>\$ 80.000,00</b>
<b>TOTAL</b>	<b>\$ 380.030,30 MAS IVA.</b>

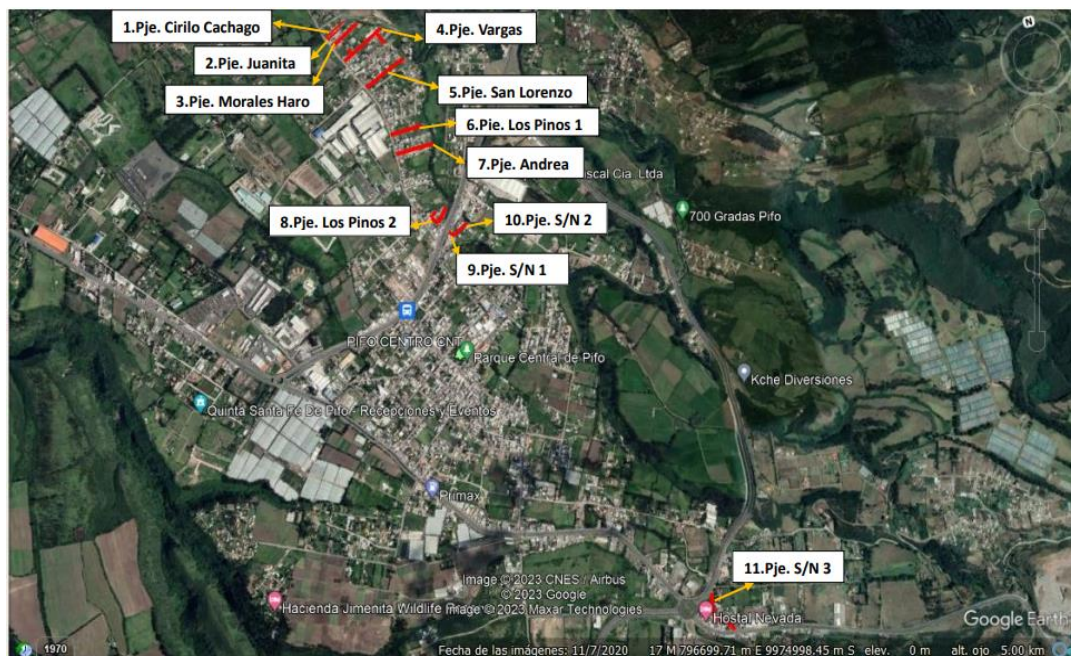

N°	CALLE	LONGITUD	ANCHO TOTAL		MANTENIMIENTO
			TOTAL	VEHICULAR	
1	PSJE CIRILO CACHAGO	157.12	6	5.7	ADOQUINADO
2	PSJE JUANITA	88.5	4	3.7	ADOQUINADO
3	PSJE MORALES HARO	205.4	6	5.7	ADOQUINADO
4	PSJE VARGAS	293.56	6	5.7	FRESADO
		37.2	4	3.7	FRESADO
		72.3	6	5.7	FRESADO
5	PSJE SAN LORENZO	273.6	4.15	3.85	FRESADO
6	PSJE LOS PINOS 1	177	6.3	6	FRESADO
7	PSJE ANDREA	208	5.8	5.5	FRESADO
8	PSJE LOS PINOS 2	102.72	5.3	5	FRESADO
		59	5.3	5	FRESADO
		51.25	5.3	5	FRESADO
9	PSJE S/N 1	73	6.3	6	FRESADO
10	PSJE S/N 2	94	6.3	6	FRESADO
11	PSJE S/N 3	249.4	7.3	7	FRESADO

---

# OBRAS POR CONTRATACIÓN DIRECTA CON LA EPMMOP-QUITO





# OBRA POR CONTRATACIÓN DIRECTA EPMMOP-QUITO

OBRA	CALLE	TOTAL
1.230 ML ASFALTO VARIAS CALLES DE LA CENTRALIDAD	<ul style="list-style-type: none"><li>• IGNACIO JARRIN MERA</li><li>• TULIO GARZÓN</li><li>• DIEGO DE VASQUEZ</li><li>• AMAZONAS</li><li>• FELICÍSIMO VEGA</li></ul>	344.400,00 COSTO ESTIMADO



---

# MANTENIMIENTO DE AREAS VERDES- PARQUES Y JARDINES





**I.M.P VALOR ESTIMADO : 18.000,00 USD**

**ATENCIÓN PERMANENTE PARQUES:**

**LINEAL DE OLALLA, PLAZA CIVICA SIGSIPAMBA, PARQUE CENTRAL, ESTADIO DE CALLUMA , PISCINA Y OCASIONAL FLORIDA DE CHANTAG.**

**PARQUE LA LIBERTAD CON APADRINAMIENTO DE LA EMPRESA PRIVADA**

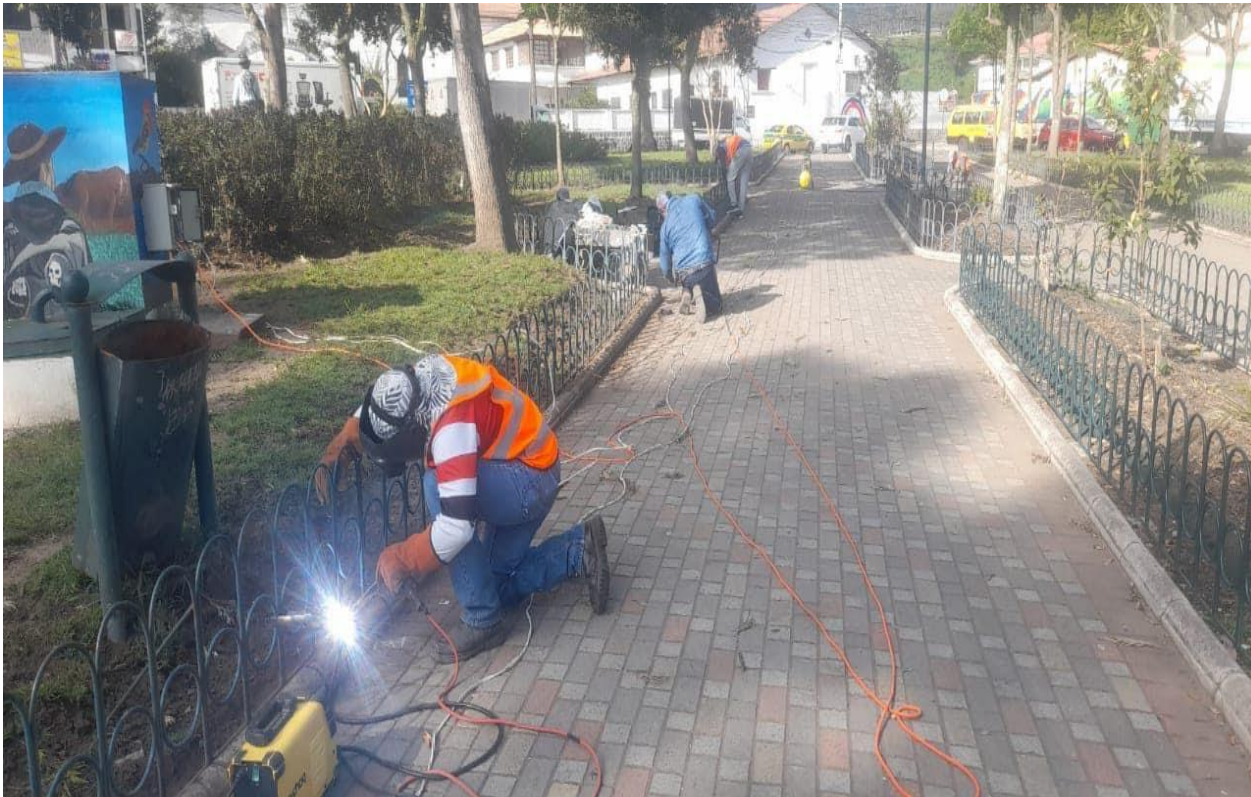

---

# OBRAS GOBIERNO PARROQUIAL PIFO



# IMPERMEABILIZACIÓN CUBIERTA IGLESIA LA VIRGINIA INTERVENCIÓN COMUNIDAD – GAD PIFO

---



# USO DE MAQUINARIA

## RETROEXCAVADORA (GALLINETA)

DIAS	MESES	TOTAL DÍAS AL AÑO	TOTAL DE HORAS AL AÑO	VALOR POR HORA	TOTAL
22	12	264	2112	30 USD	<b>63.360,00</b>

## VOLQUETA

DIAS	MESES	TOTAL DÍAS AL AÑO	VALOR POR DÍA	TOTAL
22	12	264	150 USD	<b>39.600,00</b>



---

# OBRAS POR CONVENIO CON LA SECRETARÍA DE COORDINACIÓN TERRITORIAL Y PARTICIPACIÓN CIUDADANA



**Municipio  
de Quito**

**Secretaría de  
COORDINACIÓN  
TERRITORIAL**



# OBRAS POR CONVENIOS CON LA SECRETARÍA DE COORDINACIÓN TERRITORIAL Y PARTICIPACIÓN CIUDADANA-GOBIERNO AUTÓNOMO DESCENTRALIZADO DE PIFO

## CONVENIO No. SGCTYPC-DMPR-2022-23

<b>APORTE SGTYPC</b>	<b>\$ 35.041,98 USD</b>
APORTE GAD PIFO	\$ 27.482,03 USD
<b>TOTAL</b>	<b>\$ 62.524,01 USD</b>

OBRA	CALLE	SUBTOTAL	IVA	TOTAL
FRESADO 140 ML X 6 CON VARIABLE A 5 ULTIMO TRAMO 840 M2 SUP.	PASAJE HIDALGO BARRIO SAN RAFAEL	6.474,67	776,96	7.251,63
FRESADO 150 ML X 7 SUP. 1.050 M2	PASAJE OCCIDENTAL BARRIO PALUGO	8.093,34	971,20	9.064,54
FRESADO 320 ML X 7 SUP. 2.240 M2	PROLONGACIÓN CALLE HUASIPUNGOS BARRIO SIGSIPAMBA	17.265,79	2.071,89	19.337,68
FRESADO 550 ML X 6 SUP. 3.300 M2	CALLE ORIENTE BARRIO CALLUMA	25.436,21	3.052,34	28.488,55
READOQUINADO 350 ML X 8 SUP. 2.100 M2 POR ADMINISTRACIÓN DIRECTA	CALLE ORIENTE BARRIO CALLUMA	5.250,00	630,00	5.880,00
<b>1.160 ML</b>		<b>62.520,01</b>	<b>7.502,39</b>	<b>70.022,4</b>

# FRESADO 140 ML X 6 CON VARIABLE A 5 ULTIMO TRAMO 840 M2 SUP. PASAJE HIDALGO - BARRIO SAN RAFAEL



# FRESADO 150 ML X 7 SUP. 1,050 M2

## PASAJE OCCIDENTAL - BARRIO PALUGO

---



# FRESADO 320 ML X 7 SUP. 2.240 M2

## PROLONGACIÓN CALLE HUASIPUNGO – BARRIO SIGSIPAMBA

---



# FRESADO 550 ML X 6 SUP. 3.300 M2

## CALLE ORIENTE BARRIO CALLUMA

---



# READOQUINADO 350 ML X 8 SUP. 2.100 M2 POR ADMINISTRACIÓN DIRECTA

## CALLE ORIENTE BARRIO CALLUMA

---



---

# OBRAS POR CONVENIO CON LA SECRETARIA DE COORDINACIÓN TERRITORIAL Y PARTICIPACIÓN CIUDADANA 2023



**Municipio  
de Quito**

**Secretaría de  
COORDINACIÓN  
TERRITORIAL**

# OBRAS POR CONVENIOS 2023 CON LA SECRETARÍA DE COORDINACIÓN TERRITORIAL Y PARTICIPACIÓN CIUDADANA-GOBIERNO AUTÓNOMO DESCENTRALIZADO DE PIFOAÑO **(POR GESTIONAR)**

OBRA	LUGAR	MONTO
RAHABILITACIÓN DE PISO, BAÑOS Y CAMERINOS	COLISEO	35.041,98





---

# OBRAS POR CONTRATACIÓN DIRECTA CON LA EPMMAPS



# OBRAS DE CONTRATACIÓN DIRECTA CON LA EPMMAPS 2022

OBRA	BARRIO	MONTO
CONSULTORIA DISEÑO DEFINITIVO ALCANTARILLADO ING. MIRIAN MARÍA NICOLALDE VELASCO	BARRIOS EL BELÉN, EL INGA	64.090,20 MAS IVA
CONSTRUCCIÓN DE 3,06 KM DE REDES DE DISTRIBUCIÓN CON TUBERIA PVC Y 60 CONEXIONES DOMICILIARIA	FLORIDA DE CHANTAG	106.510,43 MAS IVA
CONSTRUCCIÓN DE RED DE ALCANTARILLADO 1.847 ML CON TUBERIA PLASTICA DE 300 Y 400 MM, 36 POZOS TIPO B1, 3 POZOS DE SALTO Y 100 ACOMETIDAS DOMICILIARIAS	BARRIO LA PAZ DE CHANTAG	428.358,00 MAS IVA
<b>TOTAL</b>		<b>598.958,63 MAS IVA</b>



# ▶ OBRAS PARA LA PARROQUIA PIFO

1. AGUA POTABLE PARA EL BARRIO LA FLORIDA DE CHANTAG



CHANTAG

700 Gradas Pifo

2. ALCANTARILLADO BARRIO LA PAZ



BARRIO LA PAZ

3. LÍNEA DE CONDUCCIÓN DE AGUA POTABLE PALUGUILLO-PARROQUIAS ORIENTALES



---

# MANTENIMIENTO DE ALCANTARILLADO LIMPIEZA DE SUMIDEROS



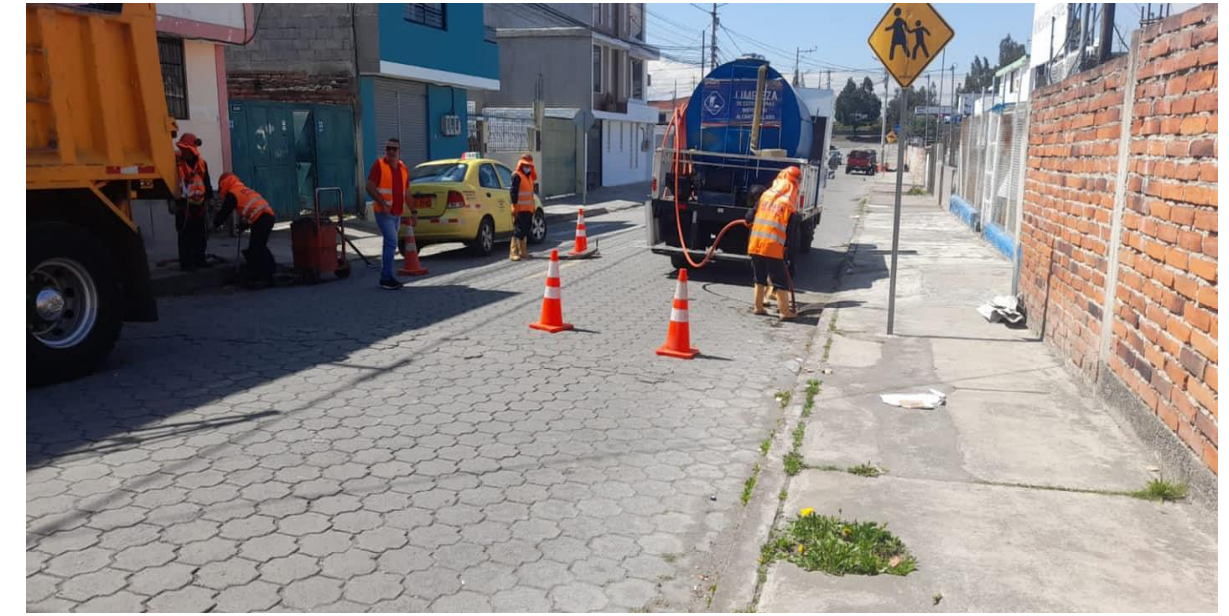

---

# CREDITO BANCO DEL ESTADO CALLE EL RECUERDO



<b>PROYECTO:</b>		<b>MANTENIMIENTO VIAL PASAJE EL RECUERDO, PARROQUIA PIFO</b>	
<b>ELABORADO POR:</b>		GRANDA CONSULTORES CIA. LTDA	
<b>UBICACIÓN:</b>		PARROQUIA DE PIFO	
Hoja	1	de	1
<b>Pasaje El Recuerdo - Tramo 1 (PAVIMENTO RIGIDO)</b>			
Longitud total de vía a construirse (m)	5.68	Carril Vehicular (m)	12.34
Área (m2)	70.09	Espesor Sub Base. (m)	0.15
		Pavimento Rígido. (m)	0.25
<b>Pasaje El Recuerdo - Tramo 2 (ADOQUINADO)</b>			
Longitud total de vía a construirse (m)	992.14	Carril Vehicular (m)	7.9
Área (m2)	7837.91	Espesor Sub Base. (m)	0.15
		Espesor Base. (m)	0.15
		Esp. Cama arena. (m)	0.03
		Espesor Adoquin. (m)	0.08
<b>MATERIALES PÉTREOS</b>			
UBICACIÓN	PIFO	Distancia (km):	15.00
<b>DESALOJO MATERIAL DE EXCAVACIÓN</b>			
UBICACIÓN	ESCOMBRERA SANTA ANA	Distancia (km):	19.50

PRESUPUESTO REFERENCIAL					
N°	DESCRIPCION	UNIDAD	P.UNITARIO	CANTIDAD	TOTAL
1	REPLANTEO Y NIVELACION CON INSTR.TOPOGR. - VIAS	m	0.66	997.82	658.56
2	EXCAVACION SIN CLASIFICAR.	m3	4.54	3,241.58	14,716.77
3	TRANSPORTE DE MATERIAL DE EXCAVACIÓN.	m3-km	0.47	63,210.81	29,709.08
4	BASE CLASE 2 - SIN TRANSPORTE.	m3	15.32	1,175.69	18,011.57
5	SUB-BASE CLASE 3, 403-1. SIN TRANSPORTE	m3	12.73	1,186.20	15,100.33
6	TRANSPORTE SUB-BASE, BASE, MATERIAL DE MEJORAMIENTO, 309-4(2)	m3-km	0.40	35,428.35	14,171.34
7	MALLA ELECTROSOLDADA 150x150x6mm	m2	8.23	70.09	576.84
8	PAVIMENTO RÍGIDO DE HORMIGÓN 350kg/cm2 - VIAL	m3	213.66	17.52	3,743.32
9	CONSTRUCCIÓN SUMIDERO-REJILLA HIERRO, TAZA Y TUBERÍA 20cm.	u	371.05	18.00	6,678.90
10	REFACCIÓN DE POZOS DE ACCESO O SUMIDERO	u	70.08	10.00	700.80
11	BERMA HS, 210 kg/cm2 h=30 cm. b=15 cm., ENCOFRADO 610-(1)b	m	14.32	443.15	6,345.91
12	ADOQUINADO VIAL BLOQUES HORMIGÓN f'c=400Kg/cm2.	m2	19.27	7,837.91	151,036.53
13	SEÑAL REGLAMENTARIA OCTOGONAL 60x60cm - PARE.	u	117.49	1.00	117.49
14	LINEA SEÑAL CALZADA-PINT. TRAFICO BLANCA.	m	0.77	2,993.46	2,304.96
15	PINTURA ACRILICA MICROESFERICAS T. CEBRA Y OTROS.	m2	8.46	43.19	365.39
16	AGUA PARA CONTROL DE POLVO 205-(1).	m3	6.12	63.26	387.15
17	CINTA PLÁSTICA REFLECTIVA 711iiB.	m	0.14	200.00	28.00
18	RÓTULO LONA 13 ONZAS DESCR. OBRA 2.40x1.20m (2 PARANTES).	u	336.83	1.00	336.83
<b>COSTO TOTAL ESTIMADO</b>					<b>264,989.77</b>
IVA 12%					\$ 31,798.77
<b>TOTAL</b>					<b>\$ 296,788.54</b>

# CREDITO BANCO DEL ESTADO

LONGITUD	ANCHO	COSTO
1KM	8M	264.989,77 USD MAS IVA

---

# EMPRESA ELECTRICA QUITO



EMPRESA  
ELÉCTRICA  
QUITO S.A.



REUBICACIÓN DE POSTES CALLE ABDÓN CRUZ

REUBICACIÓN DE POSTES CALLE EGAR BALDEÓN

CONSTRUCCIÓN DE REDES DE DISTRIBUCIÓN CALLE VELASCO IBARRA

CONSTRUCCIÓN DE REDES DE DISTRIBUCIÓN PASAJE SEGUNDO CLEMENTE

AMPLIACIÓN DE REDES PASAJE VARGAS

ILUMINACIÓN DE LOS PARQUE LINEAL OLALLA, FLORIDA Y PLAZA CÍVICA

**TOTAL DE INVERSIÓN:**  
**\$ 275.188,75 USD**

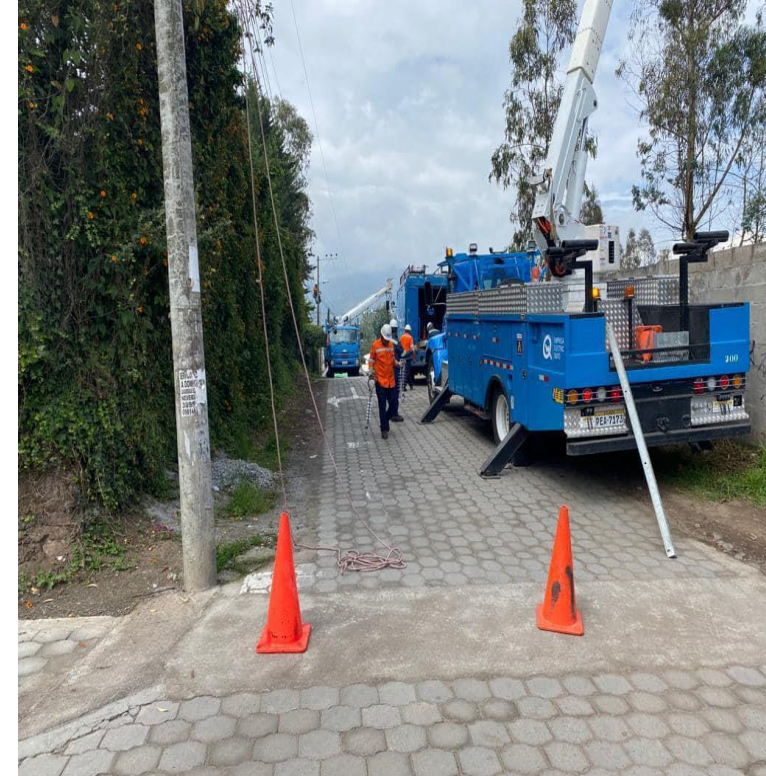



---

# CONVENIO MIES



Ministerio de Inclusión  
Económica y Social



GUILLERMO LASSO  
PRESIDENTE

### CONVENIO 2022 MIES-GAD PIFO

CONVENIO	APORTE MIES	APORTE GAD	TOTAL CONVENIO
ENERO A SEPTIEMBRE 2022	104.362,83	26.181,00	130.543,83
SEPTIEMBRE A DICIEMBRE 2022	36.263,37	7.662,00	43.925,37

### CONVENIO 2023 EN PROCESO MIES-GAD PIFO

CONVENIO	APORTE MIES	APORTE GAD	TOTAL CONVENIO
ENERO A JUNIO 2023	82.962,66	18.204,00	101.166,66



---

# CONVENIO EMASEO



Empresa Pública Metropolitana  
**EMASEO EP**

## CONVENIO EMASEO

MONTO \$ 170.939,40



# CONSTRUCCIÓN DE PARQUE BARRIO LA LIBERTAD APORTE DE LA EMPRESA PRIVADA

---



# CUADRO DE RESUMEN DE GESTIÓN 2022

INVERSIÓN VIAL: 8.455,52 ML	\$ 1.324.250,76 USD
INVERSIÓN ENERGÍA ELECTRICA	\$ 275.188,75 USD
INVERSIÓN I.M.P	\$ 18.000,00 USD
INVERSIÓN MAQUINARIA	\$ 102.960,00 USD
INVERSIÓN EPMMAPS	\$ 598.958,63 USD
INVERSIÓN MIES	\$ 174.469,20 USD
INVERSIÓN EMASEO	\$ 170.939,40 USD
<b>TOTAL</b>	<b>\$2.664.766,74</b>



# CUADRO DE RESUMEN DE GESTIÓN PARA EL AÑO 2023

INVERSIÓN VIAL: 7.927,05 ML	\$ 1.146.668,85 USD
INVERSIÓN ENERGÍA ELECTRICA	\$
INVERSIÓN I.M.P	\$
INVERSIÓN MAQUINARIA	\$ 102.960,00 USD
INVERSIÓN MANTENIMIENTO INSTALACIONES COLISEO	\$ 35.041,98 USD
INVERSIÓN EPMMAPS	\$
INVERSIÓN MIES	\$ 101.166,66 USD
INVERSIÓN EMASEO	\$ 170.939,40 USD
<b>TOTAL</b>	<b>\$1.556.776,89</b>

Gracias